

Είναι αποδεδειγμένο ότι το ανθρώπινο σώμα "χωρίζεται" σε κάθετες και οριζόντιες ζώνες. Αυτές είναι:

Με αφετηρία την σπονδυλική στήλη έχουμε πέντε ζώνες κάθετες δεξιά και πέντε αριστερά. Επίσης, από το άνω μέρος του κεφαλιού έως την λεκάνη τέσσερις οριζόντιες. Δηλαδή μπορούμε να πούμε ότι το ανθρώπινο σώμα η ρεφλεξολογία το έχει "χωρίσει", ας μου επιτραπεί η έκφραση, σε ας πούμε τομείς κάθετους και οριζόντιους και βάσει αυτών λειτουργούμε "σκοπευτικά" με συντεταγμένες.

Υπάρχουν δέκα κάθετες ζώνες, πέντε δεξιά και πέντε αριστερά, καθώς επίσης και τέσσερις οριζόντιες. Αυτές ορίζονται παραστατικά από τις παρακάτω διαγραμματισμένες τομές του σώματος και των πελμάτων.

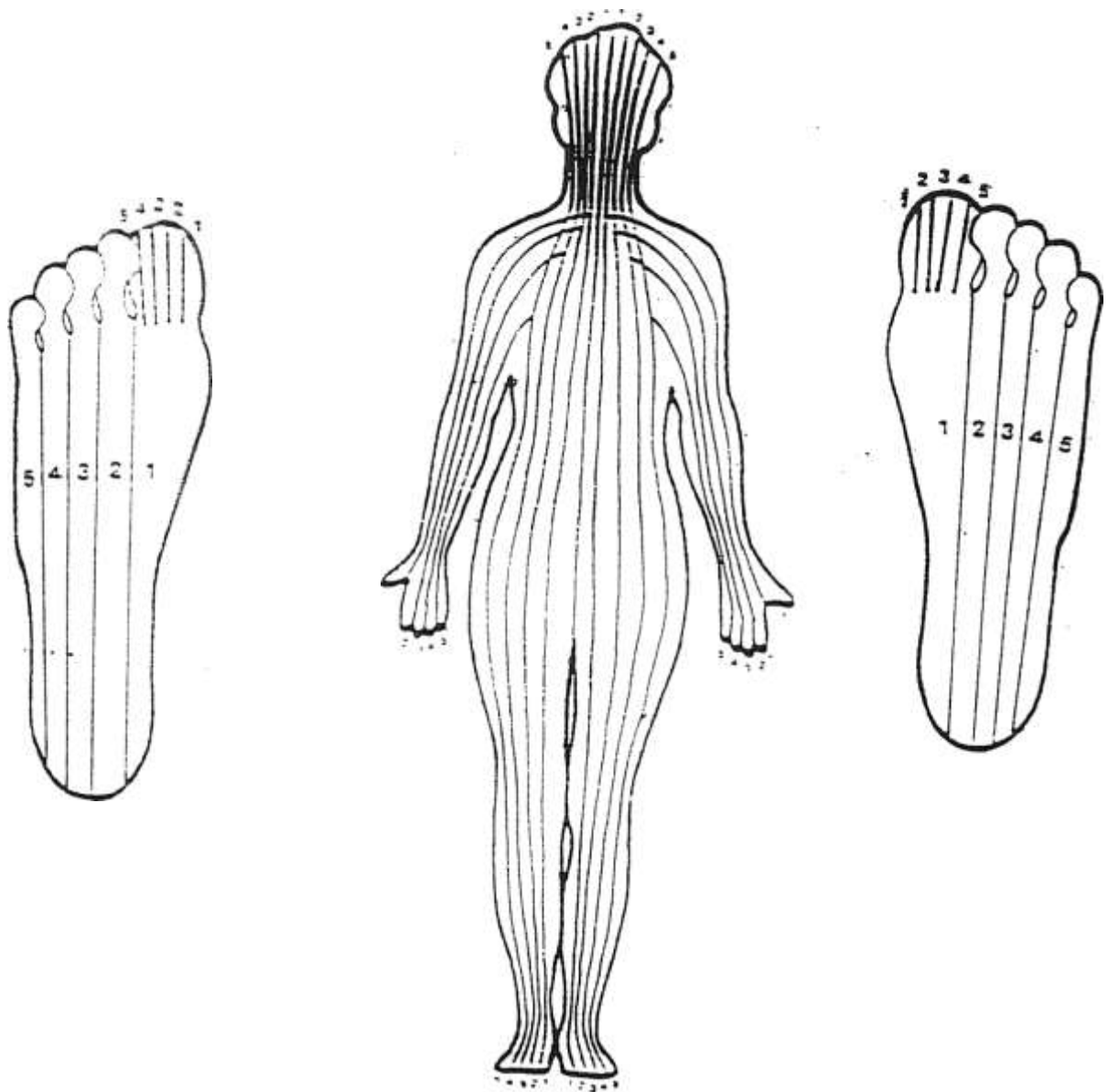

Εγκάρσιες Ζώνες

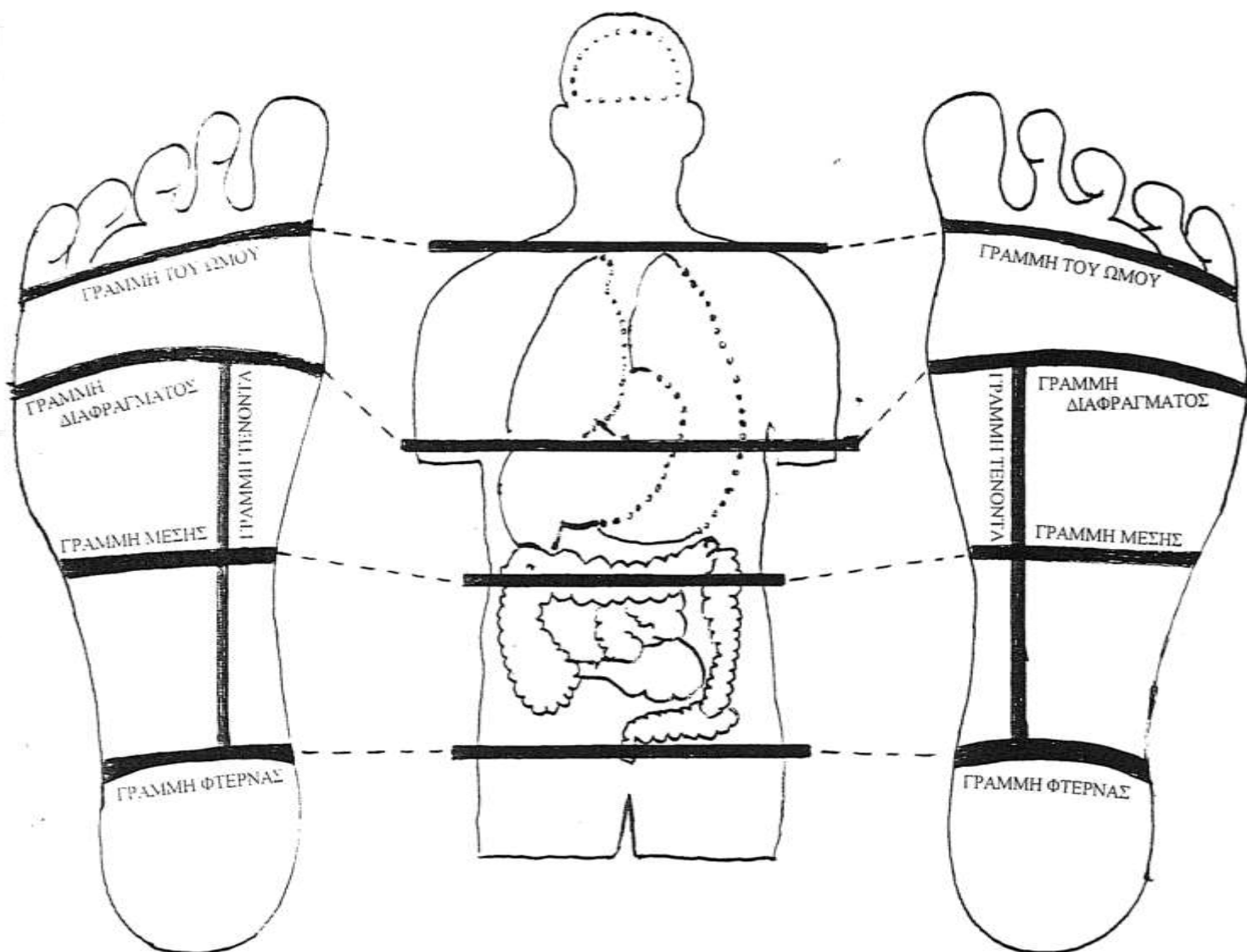

Βάση λοιπόν των ανωτέρω Βάση λοιπόν των ανωτέρω, ο ρεφλεξολόγος θεραπευτής αφού εντοπίσει με την μέθοδο ανίχνευσης των πελμάτων τα παθολόνα σημεία καταλαβαίνει αυτομάτως λόγω θέσης του σημείου με τι ανισορροπία έχει να κάνει και με ποιο ή ποια όργανα έχει δημιουργηθεί πρόβλημα, μπλοκάρισμα ή που έχουν συσσωρευτεί κρυσταλλικά τοξικά ιζήματα που πρέπει με κατάλληλους χειρισμούς να διασπάσει.

Κάποια ειδικά σημεία που μπορούμε όταν αδυνατούμε να ενεργοποιήσουμε ή να εξισορροπήσουμε βάση των προγραμμάτων που ακολουθούμε τα ανακλαστικά σημεία κάποιων οργάνων ή περιοχών, χρησιμοποιούμε τις προσβάσεις που μας παρέχει η ζωνορεφλεξολογία. Βλέπουμε λοιπόν ότι έχουμε πολλές εναλλακτικές λύσεις προκειμένου να ενεργοποιήσουμε κάποια ανακλαστικά σημεία για την ενεργειακή ομαλοποίηση και την

καλύτερη λειτουργία του οργανισμού. Ακόμα μία απόδειξη του θεραπευτικού εύρους που παρέχει η ρεφλεξολογία.

Ακολουθούν τέσσερα σκιαγραφημένα ανθρώπινα σώματα με σημειωμένα σημεία που επιτυγχάνουμε ενεργοποιήσεις ζωνορεφλεξολογικά και έχει αποδειχθεί βάση θεραπειών ότι είναι αποτελεσματικότερα και πολύ συχνά στις θεραπείες χρησιμοποιούμε αυτή τη μέθοδο.

Σημεία Ζωνορεφλεξολογίας

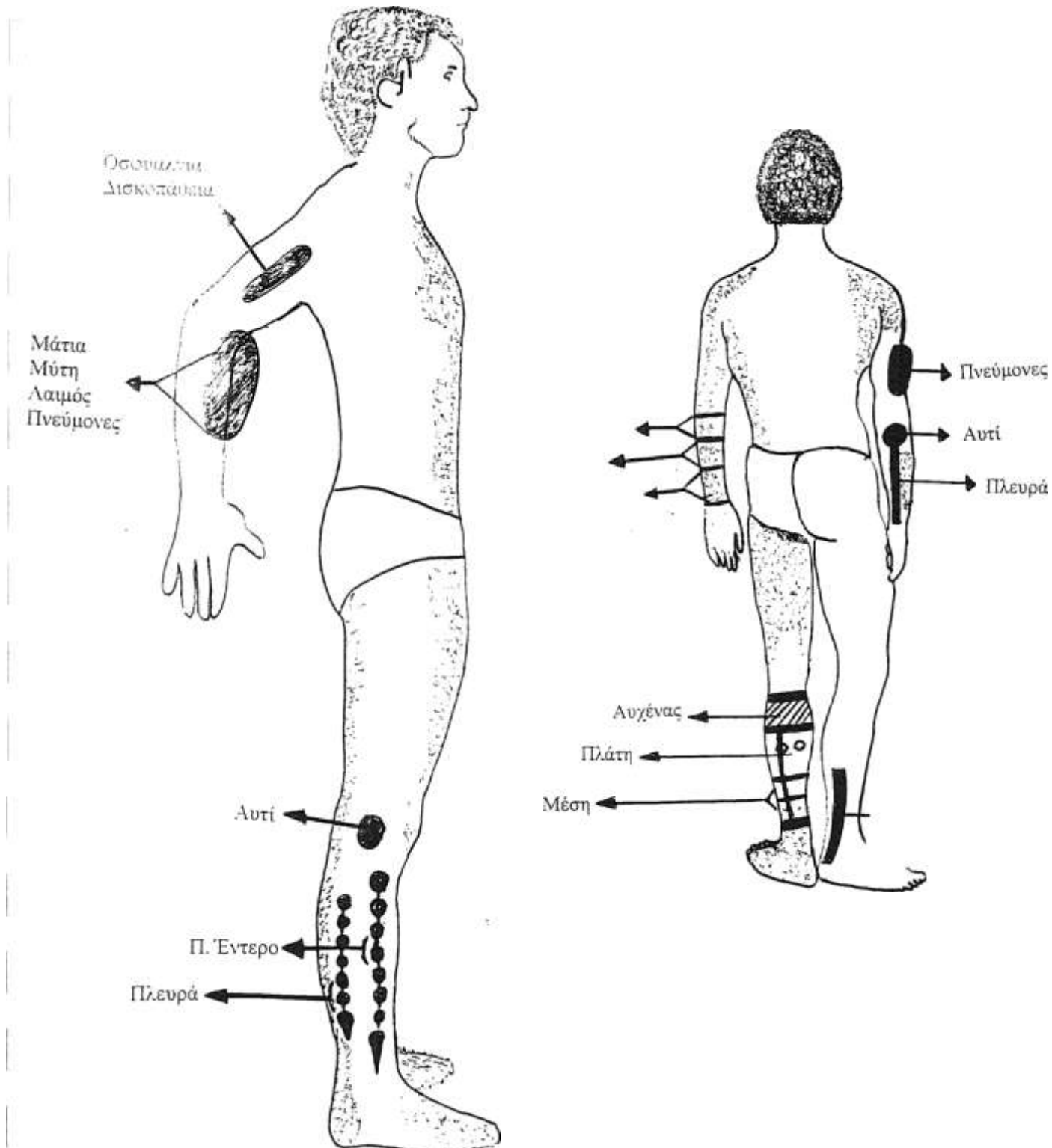

Σημεία Ζωνορροφλεξολογίας

